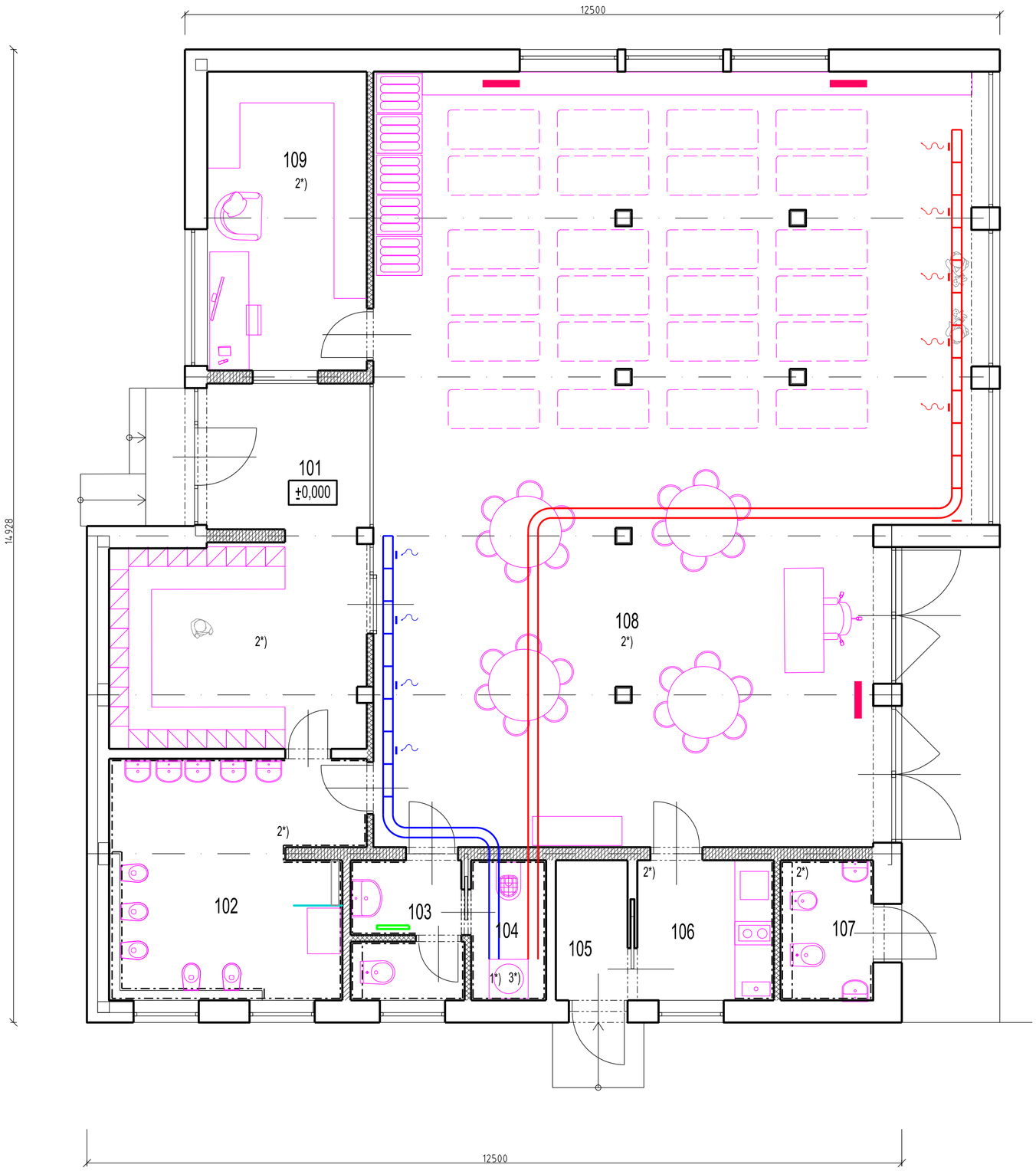

LEGENDA MÍSTNOSTÍ:

Ozn.	Účel	Plocha (m²)	Světlá výška (m)	Podlaha	Stěna	Obklad	Strop	Poznámka
101	Předsíň a šatna	18,59	2,500	1	1	-	1	
102	WC - děti	13,72	2,500	2	1	1	2	
103	WC personál	3,62	2,500	2	1	1	2	
104	Tech. místnost	2,49	2,500	2	1	-	2	
105	Zásobování a sklad	2,39	2,500	2	1	-	1	
106	Kuchyně	4,54	2,500	1	1	2	1	Obklad v prostoru kuch. linky
107	WC - děti	2,79	2,500	2	1	1	2	
108	Herna	101,44	2,500	1	1	-	1	
109	Kancelář	11,28	2,500	1	1	-	1	

VZT POTRUBÍ - PŘÍVODNÍ

VZT POTRUBÍ - ODVODNÍ

ELEKTRO - PŘÍMOTOP

VNITŘNÍ SPLITOVÁ JEDNOTKA

1*) Větrací jednotka s rekuperací SABIK 500

2*) Podlahové topení

3*) Tepelné čerpadlo vzduch/vzduch

±0,000 = 224,850 m n.m. B.P.V.

Zodpovědný projektant	Navrhl	Kreslil	Kontroloval
Ing. Vladimír Lorenz	Ing. Vladimír Lorenz	Ing. Vladimír Lorenz	Ing. Vladimír Lorenz

Investor: OÚ Syrovice, Syrovice 298, 664 67 Syrovice, IČ: 00282634

Kraj: Jihomoravský | Obec: Syrovice

Název stavby:

DĚTSKÁ SKUPINA

Syrovice

Část: Stavební

Název výkresu:

Půdorys 1.NP

1 : 50

HLAVNÍ PROJEKTANT

Ing. Vladimír Lorenz
Projektová a inženýrská činnost

Nezvalova 401/6, 638 00 Brno
Tel: 602 551 473
E-mail: vlad.lore@seznam.cz

Formát : 6 xA4
Datum : 04/2024
Stupeň : společné
Č. zakázky : 02_24
00_20_04_24

Č. výkresu : T 01